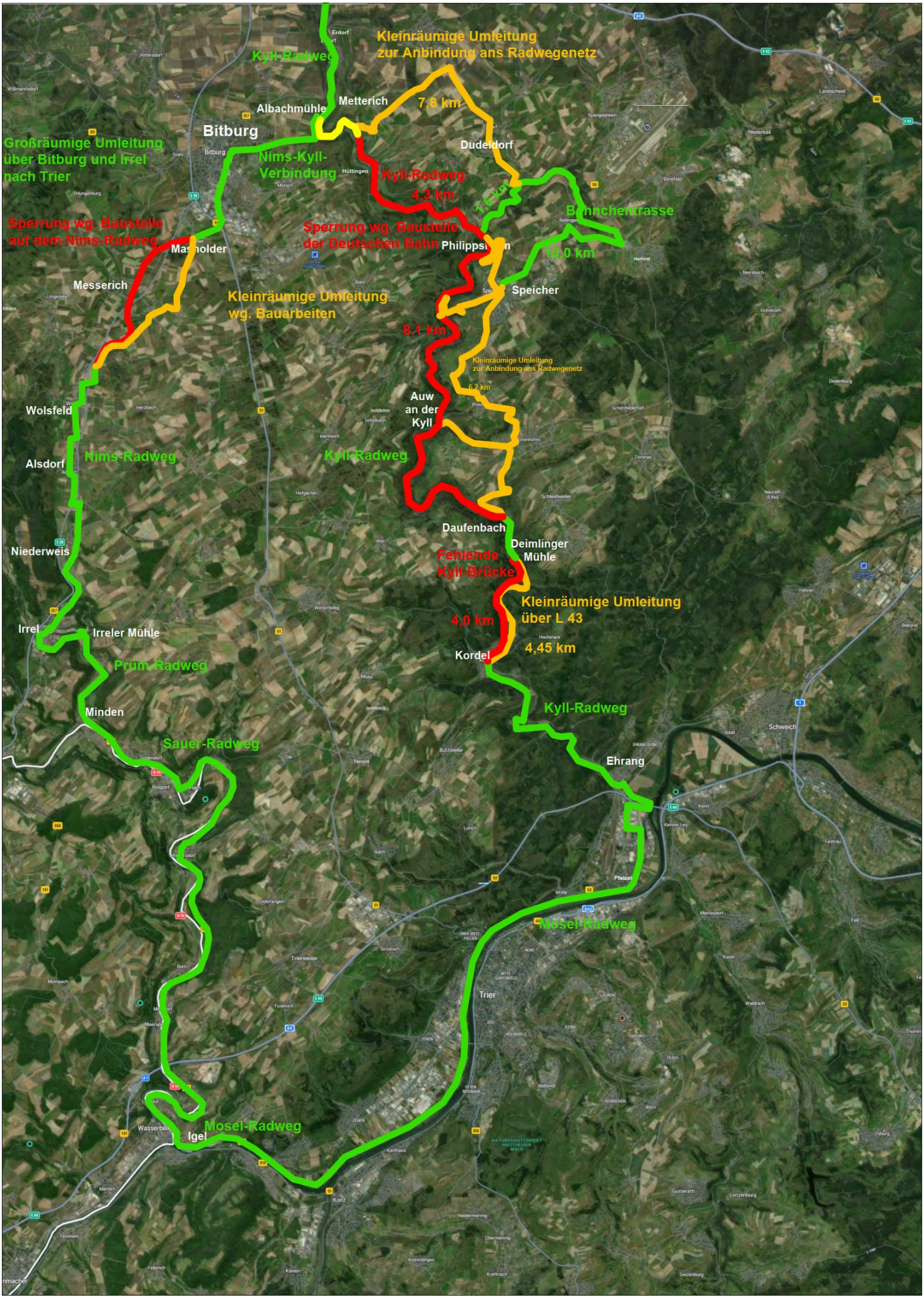
Kleinräumige Umleitung
zur Anbindung ans Radwegenetz
Kyll-Radweg
Albachmühle
Metterich
7,8 km
Bitburg
Großräumige Umleitung
über Bitburg und Irrel
nach Trier
Nims-Kyll-
Verbindung
Dudeldorf
Kyll-Radweg
4,3 km
Bahnchentrasse
Sperrung wg. Baustelle
auf dem Nims-Radweg
Sperrung wg. Baustelle
der Deutschen Bahn
Philippsheim
10,0 km
Mashoider
Messerich
Speicher
Kleinräumige Umleitung
wg. Bauarbeiten
8,1 km
Kleinräumige Umleitung
zur Anbindung ans Radwegenetz
6,2 km
Auw
an der
Kyll
Wolsfeld
Alsdorf
Nims-Radweg
Kyll-Radweg
Daufenbach
Deimlinger
Mühle
Niederweis
Fehlende
Kyll-Brücke
Kleinräumige Umleitung
über L 43
4,0 km
Irrel
Irreler Mühle
4,45 km
Kordel
Prüm-Radweg
Minden
Kyll-Radweg
Sauer-Radweg
Ehrang
Pfalzel
Mosel-Radweg
Trier
Mosel-Radweg
Igel